

QUE FAIT LA COMMUNAUTÉ D'AGGLOMÉRATION DU BOULONNAIS ?



Baincthun • Boulogne-sur-Mer • La Capelle-les-Boulogne • Condette • Conteville-lez-Boulogne
Dannes • Echingham • Équihen-Plage • Hesdigneul-les-Boulogne • Hesdin-l'Abbé • Isques
Nesles • Neufchâtel-Hardelot • Outreau • Pernes-les-Boulogne • Pittefaux • Le Portel
Saint-Étienne-au-Mont • Saint-Léonard • Saint-Martin-Boulogne • Wimereux • Wimille

ATTRACTIVITÉ TOURISTIQUE

- Promotion et valorisation du territoire avec l'**Office de Tourisme Intercommunal**
- **NAUSICAÀ**, le Centre National de la Mer (gestion déléguée)
- **Port de plaisance**



CULTURE & SPORT

- Accès à la culture : **Conservatoire du Boulonnais** (Musique et danse),
- Festivals (**Poulpaphone**, **Printemps de la Danse**, **Festival de la Côte d'Opale**),
- Sensibilisation à l'art en milieu scolaire "**Enfance de l'art**"
- Soutiens aux **événements culturels, clubs sportifs et sportifs de Haut Niveau**
- Complexe sportif **HÉLICÉA**, piscine-patinoire (gestion déléguée)
- Accès aux **sports nautiques** pour les scolaires
- Gestion du **Stade Nautique de la Liane**



AMÉNAGEMENT DE L'ESPACE ET URBANISME

- **Schéma de COhérence Territorial**
- Gestion du **Plan Local d'Urbanisme Intercommunal**
- **Règlement Local de Publicité Intercommunal**
- Instruction pour classement en **Sites Patrimoniaux Remarquables**
- Instruction des **autorisations d'urbanisme** (Permis de construire, déclaration de travaux,...)



GESTION DES DÉCHETS

- **Collecte** des déchets
- Traitement et **valorisation** des déchets **Centre de tri**
- **2 déchetteries intercommunales**
- **Sensibilisation** au tri sélectif (milieu scolaire)



ENSEIGNEMENT

- Soutien à la **Première Année Commune des Études de Santé (PACES)**
- Accompagnement du projet **Formation ingénieur Halieutique**
- Soutien aux structures d'**enseignement et de formation** (ULCO, E2C, simplon, université d'été, MDE)
- **Bourse aux doctorants**

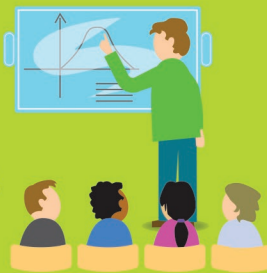

FUNÉRAIRE

- Mise en place des **Pompes Funèbres Intercommunales (PFI)**
- Construction et gestion du **Crématorium "Le Rivage"** (Saint-Martin-Boulogne)



DÉVELOPPEMENT ÉCONOMIQUE

- **Soutien aux entreprises** : accompagnement et aides financières à l'innovation et à la création d'emploi
- **Gestion des parcs d'activités** (Landacres, les Garennes, l'Inquétrie, La Liane, la Trésorerie)
- Pépinières d'entreprises **Créamanche** et **Haliocap**
- Accompagnement de l'Économie Sociale et Solidaire
- Démarche volontariste (hors compétence) **pour la compétitivité du Port et de Capécure** : Participation financière dans les investissements du propriétaire, la Région, et du gestionnaire, la SEPD.
- **Capécure 2020**

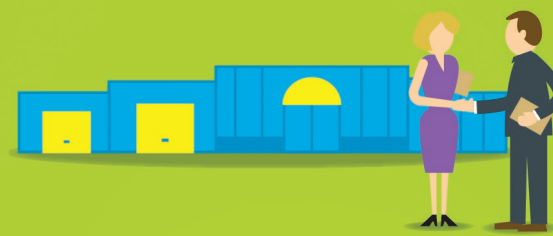

MOBILITÉ

- **Incitation à la pratique du vélo** (aménagement pistes cyclables, aides à l'achat de vélos électriques, location longue durée,...)
- **Transports urbains** : réseau de bus Marinéo
- Schéma de **petites randonnées**
- Création d'**aires de covoiturage**
- Déploiement de bornes de **recharge électriques**
- Développement de l'**intermodalité** (parking relais)



POLITIQUE DE LA VILLE

- Favorise les **solidarités**
- Aides à l'**insertion** et l'**emploi**
- Accompagnement des habitants et du programme des **quartiers prioritaires**
- **Mutuelle Santé Solidaire**
- Actions de **prévention** et de **citoyenneté**
- **Conseil Intercommunal de Sécurité et Prévention de la Délinquance**



ANIMALIER

- Recueil des animaux errants ou maltraités dans la **fourrière intercommunale**
- **Lien avec les associations** du territoire pour trouver un refuge adapté
- Service de **cimetière animalier**



ENVIRONNEMENT & ÉNERGIE

- **Plan Climat Air Energie Territorial**
- Préservation des **espaces naturels**
- Soutien aux **innovations environnementales** : énergies marines renouvelables, méthanisation,...
- **Ecologie industrielle** : projets de thalassothérapie, boucle d'eau tempérée,...



HABITAT & LOGEMENT

- Soutien à la construction des **logements sociaux**
- Aides à la **rénovation énergétique**
- Lutte contre l'habitat indigne et les marchands de sommeil : **Permis de louer** et **Permis de diviser**
- Accessibilité au logement grâce au **Programme Local de l'Habitat (PLH)**
- Appui aux opérations de **rénovation urbaine**
- Accueil des **gens du voyage**



EAU

- **Eau potable**
- **Assainissement**
- Gestion des **eaux pluviales urbaines**
- Gestion et prévention des **inondations**
- **Protection du littoral**
- **Protection des milieux aquatiques**



www.agglo-boulonnais.fr